

AÇO	Pos.	Diam.	Q.	Comp.	Total	Kg.
CA-50	7	8.0	2	31086	62172	245.58
CA-50	8	6.3	2	31086	62172	152.32
CA-60	9	5.0	2073	54	111942	172.39

Quantidade de aço (kg) = 570.29

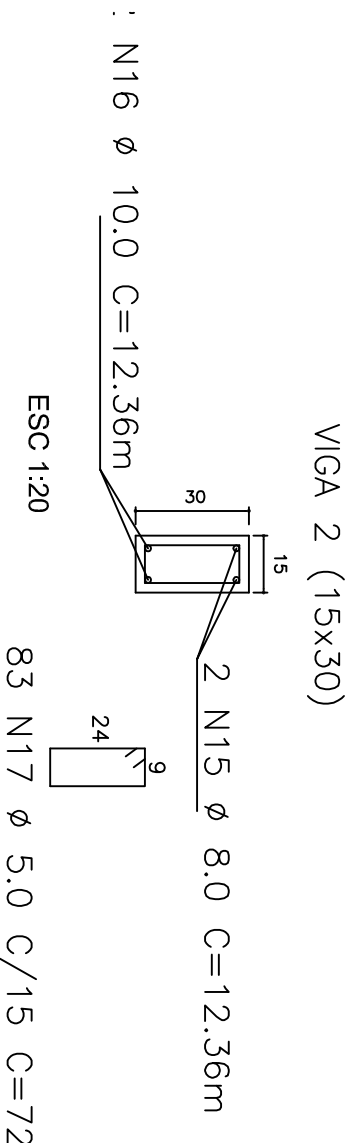
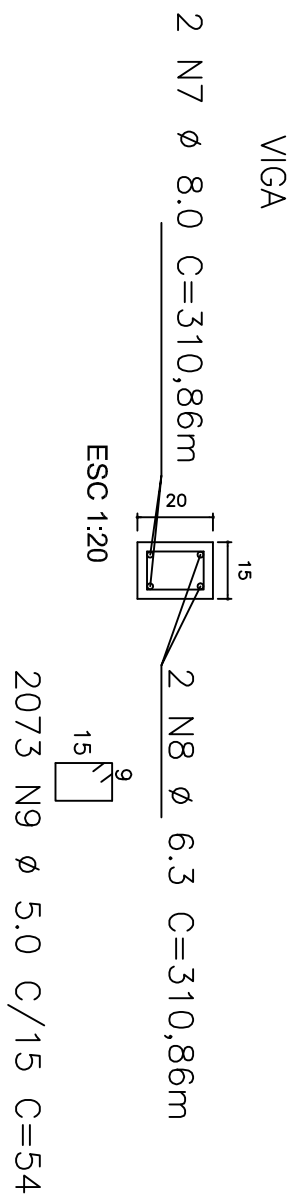

AÇO	Pos.	Diam.	Q.	Comp.	Total	Kg.
CA-50	15	8.0	2	1236	2472	9.76
CA-50	16	10.0	2	1236	2472	15.25
CA-60	17	5.0	83	72	5976	9.20

Quantidade de aço (kg) = 34.21

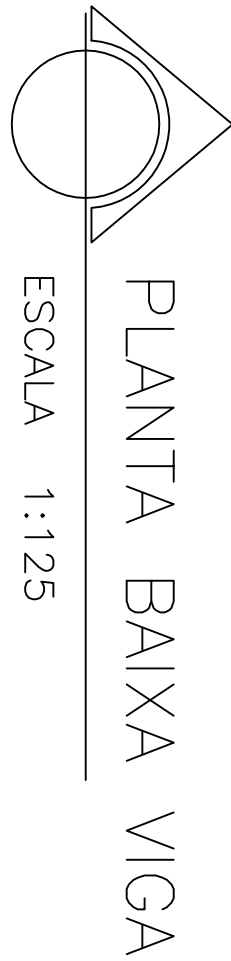
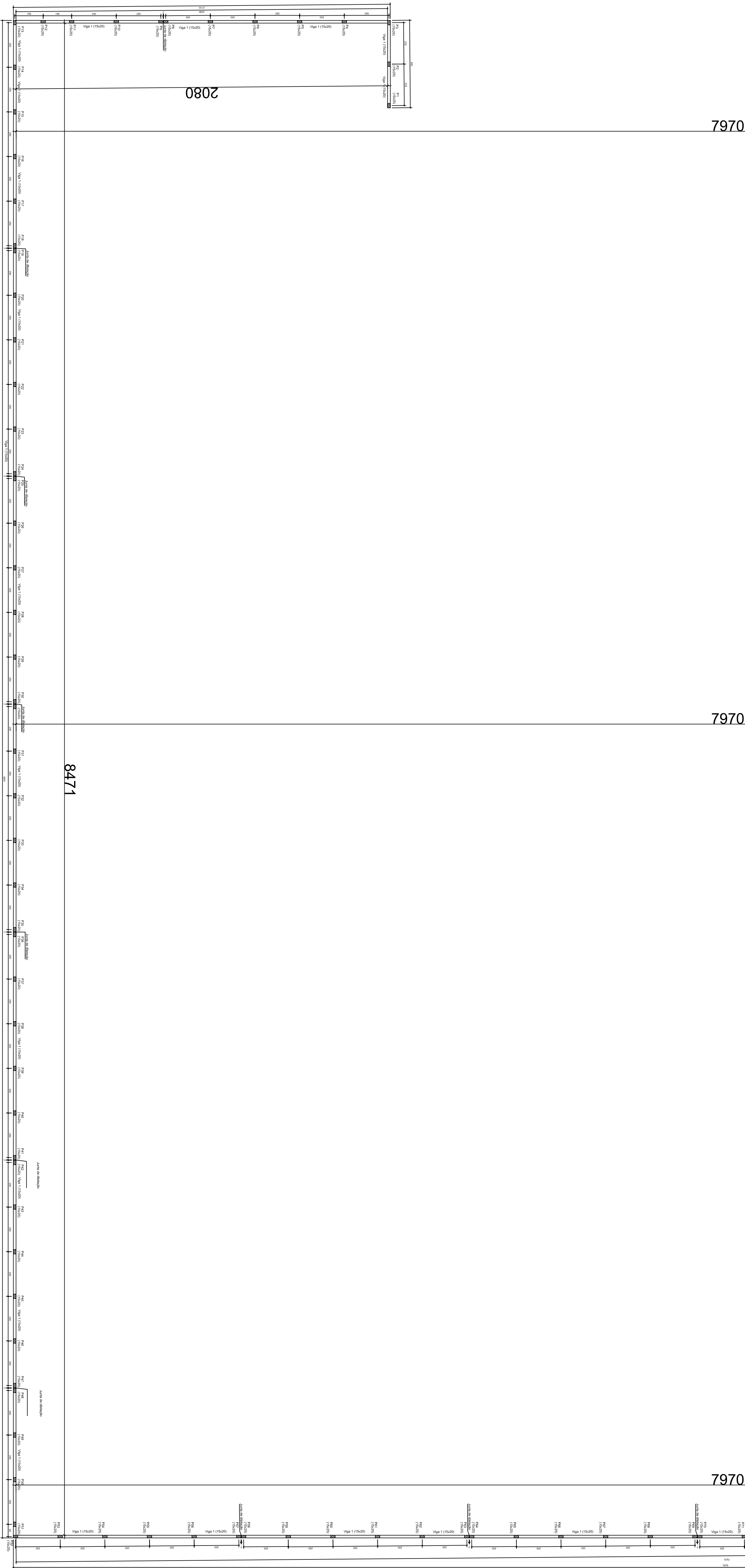

PREFEITURA MUNICIPAL DE CATUJI	
ADMINISTRAÇÃO:	
PROJETO	PROJETO ESTRUTURAL MURO
ASSINATO	02/02
ESCOLA 13 SALAS	
CONTINUIDO	MAI/2025
CORTES, DETALHES E PLANTA BAIXA	
ELABORAÇÃO	INDIC
RUA SÃO PAULO - COMUNIDADE DE MANILHA - CATUJI - MG	
MODIFICAÇÃO	
4.130,51M²	
TERREIRO	
DESENHO	AMUC
RESPONSÁVEL TÉCNICO	ASSOCIAÇÃO DOS MUNICÍPIOS DA MICRORREGIÃO DO VALE DO MUCURI